

Inquadramento su Database Topografico

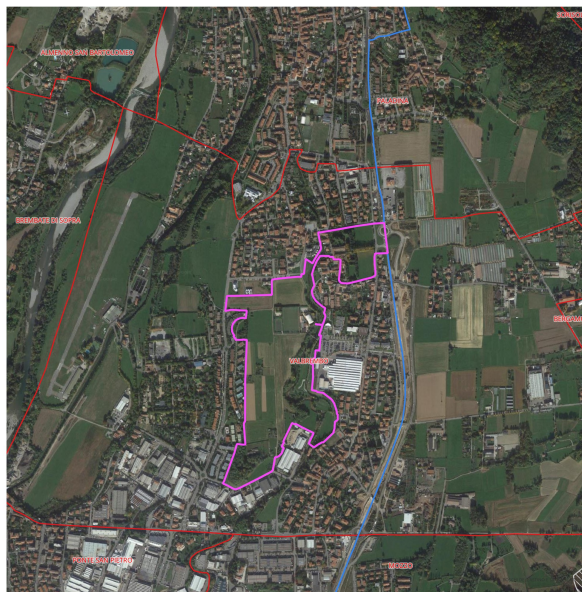

Inquadramento su ortofofo

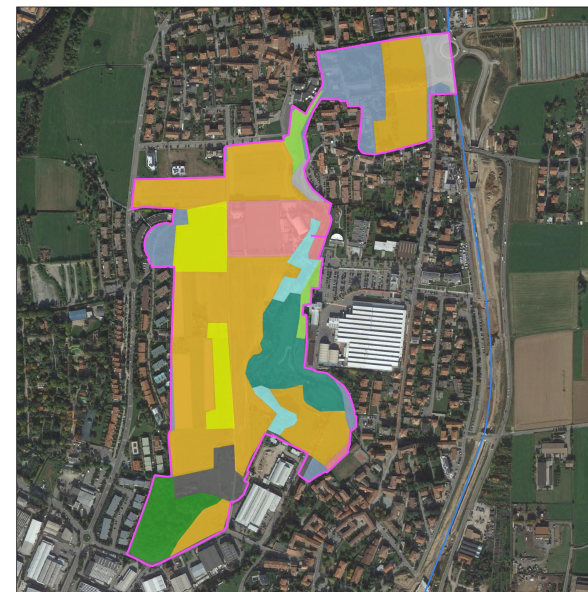

Categorie di uso del suolo

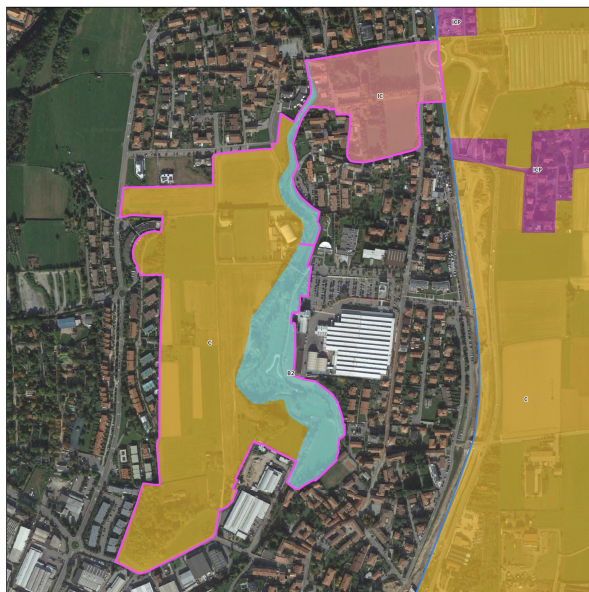

Proposta azzonamento Variante PTCP

VAS DELLA VARIANTE AL PTC PER L'AMPLIAMENTO DEL PARCO REGIONALE E NATURALE DEI COLLI DI BERGAMO

Documento di Scoping

VALBREMBO

□ Aree interessate da ampliamento - Monumento Naturale Valle del Brunone

□ Confini attuali Parco dei Colli di Bergamo

□ Confini comunali

Uso del suolo (fonte DUSAF7)

□ Tessuto residenziale

□ Insediamenti produttivi

□ Infrastrutture e aree degradate

□ Parchi e giardini

□ Impianti sportivi

□ Aree agricole

□ Prati

□ Aree boscate

□ Formazioni ripariali

□ Aree con vegetazione naturale incolta

Proposte di azzonamento Variante PTC del Parco

□ B1 - Zona di interesse naturalistico elevato

□ B2 - Zona di interesse naturalistico di connessione

□ B3 - Zona di interesse naturalistico di protezione

□ C - Zona agricola di protezione

□ IC - Zona di iniziativa comunale orientata

□ ICP - Zona di iniziativa comunale orientata - nuclei abitati