VARIANTE PTC - 2018

PARCO DEI COLLI DI BERGAMO

A- INTERPRETAZIONE STRUTTURALE
ANALISI PAESISTICHE

Adottata con Delibera della Comunità del Parco n. 9 del 12/10/2018
Approvata con Delibera della Comunità del Parco n. 5 del 17/05/2019
1:15.000



arch. F. Thomasset, arch. R. Gambino, NQA- Nuova Qualità Ambientale, dott. S Assone, dott. F. Valfrè di Bonzo

componenti storico-culturali

Città Alta e i suoi borghi

viabilità storica
- collegamenti storici principali
- viabilità storica

- rete ferroviaria storica e stazioni
- percorso acquedotto dei vasi
- scalette

componenti del sistema insediativo storico
- abbazie, conventi
- chiese
- castelli
- ville, parchi storici
- edificato diffuso storico (cascine, edifici residenziali)
- ponti e fortificazioni
- torri
- elementi singolari
- fontane
- ritrovamenti archeologici
- archeologia industriale
- porte di Città Alta

- filari e piantate storiche

componenti della struttura insediativa contemporanea
- assi viari principali
- autostrada
- H A ospedale, aeroporto

sistemi dell'organizzazione del paesaggio agrario tradizionale
- sistema territoriale dei' corpi santi e delle delizie'
- sistema dei roccoli del colle di bergamo e del canto alto
- sistema delle malghe e dei pascoli
- sistema di contrade e cascinali
- sistema dei nuclei rurali di costa
- sistema dei borghi e nuclei di crinale
- sistema dei nuclei rurali di crinale
- paesaggio agrario delle ville e dei cascinali
- sistema dei torni con ville e cascinali
- sistema policentrico delle basse valli brembana e seriana
- sistemi dei Monasteri di Astino e Valmarina
- sistemi delle torri di difesa e avvistamento

componenti simbolico-sociali
- itinerari paesistici di fruizione 'lenta' per l'interpretazione del paesaggio
- luoghi simbolici
- roccoli

componenti fisico-naturali

ecomosaici
- a matrice agricola prevalente con edificati sparsi
- a matrice forestale dominante
- delle piane
- lineariformi intercluse in altre matrici
- delle fasce fluviali

sistema geomorfologico
- vette
- crinali principali, crinali secondari
- cresta rocciosa
- poggio
- sella
- orli di terrazzo, scarpate
- dossi fluviali
- grotte, sorgenti, geositi
- ambiti specifici di interesse geomorfologico: grotte, fenomeni carsici, versanti con affioramenti rocciosi

sistema idrografico
- aste minori
- aste principali
- alvei abbandonati
- paleoalvei
- rete idrografica artificiale storica

componenti fruitivo-percettive
- skyline di Città Alta
- emergenze geomorfologiche
- punti panoramici, belvedere
- tratti stradali panoramici
- poli visuali principali
- relazioni visuali principali e secondarie

landmark visuali:
- edifici storici emergenti
- edifici storici emergenti nel tessuto urbano di Bergamo
- campanili emergenti

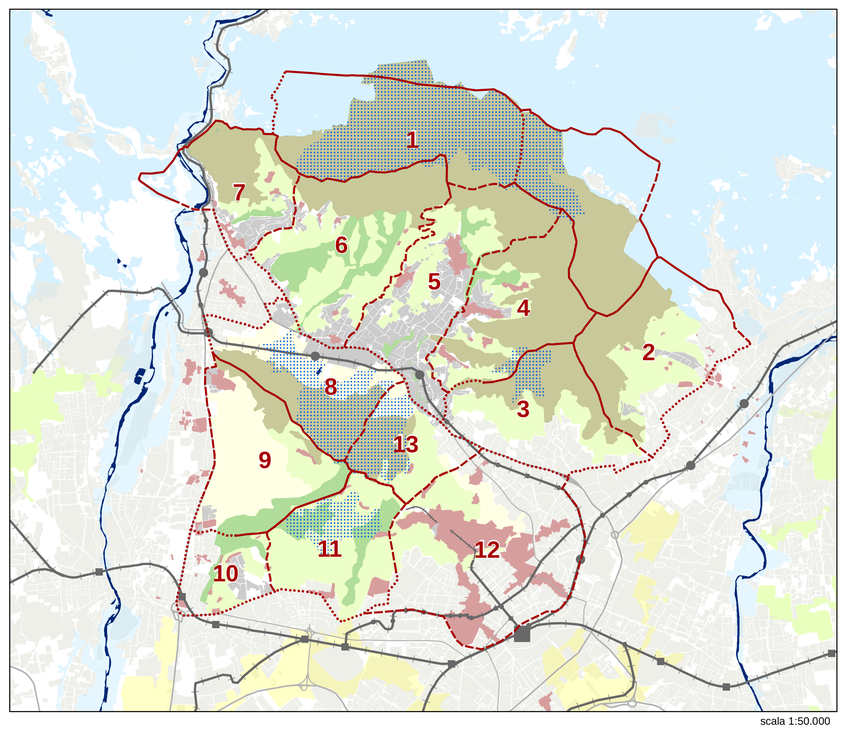

scala 1:50.000

AMBITI DI PAESAGGIO

1- valli montane del Giongo, Badereni e Olera
2- versante di Ranica e Torre Boldone
3- versante di Valtesse e Monterosso
4- versante di Ponteranica
5- crinale di Sorisole e Azzonica
6- valli del Rigos e del Rino
7- collina di Bruntino e Monte Bastia
8- valle del Petos
9- piana di Valbrembo
10- versante di Monte dei Gobbi
11- valle d'Astino
12- Città Alta
13- Valmarina

limiti degli ambiti
- limiti forti
- limiti deboli
- limiti aperti