

## PROGETTO DEFINITIVO - ESECUTIVO

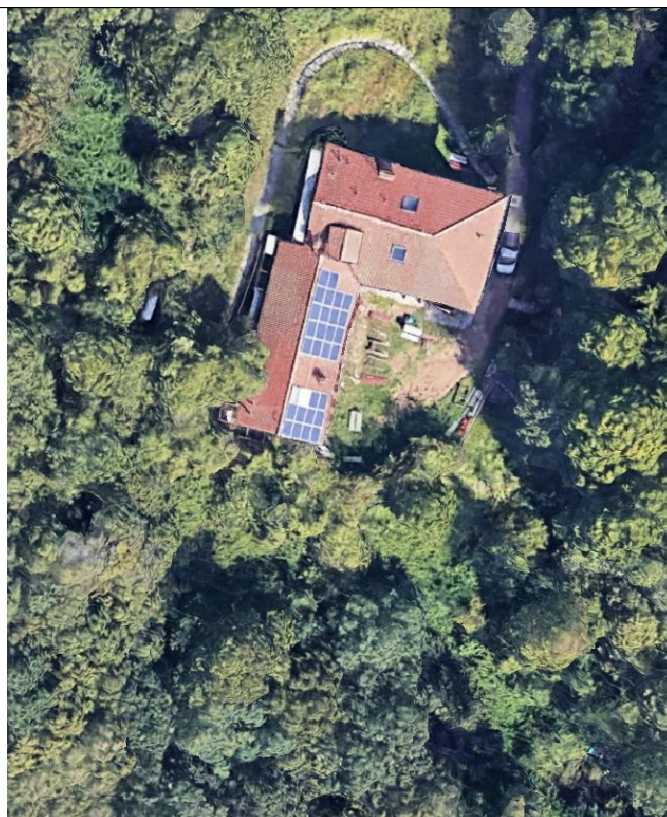

Allegato

L

Titolo

Opere di manutenzione straordinaria per la realizzazione del "Centro di conservazione *ex situ* di *Bombina variegata*"  
Cronoprogramma

Data

28/10/2022

Scala

-



**Studio PAIS- Paesaggio Architettura Ingegneria Sicurezza**

CAPOGRUPPO

Arch. Alberta Colombo

COORD. SICUREZZA

Geom. Gianfranco Cuter

via Bianzanello 12 - 24124 Bergamo Tel. Fax. 0356501573 cell. 3494209360 email a.colombo@studiopais.it

PROGETTO

CONSULENTE SCIENTIFICO

Dott.ssa Anna Rita Di Cerbo

via ai Prati di Oregina 12/8 - 16134 Genova (GE) mob. 3408229624

fax 029309734 email annarita.dicerbo@gmail.com

con Dott. Maurizio Dino

RILIEVO

Studio Intellegere

Passaggio Canonici Lateranensi 4 - 24121 Bergamo Tel. Fax. 0356011492

cell. 3351373977 email: info@intellegere.net

Protocollo

Il Responsabile del Procedimento

La Progettista

Arch. Pierluigi Rottini

Arch. Alberta Colombo

LIFE IP GESTIRE2020 (LIFE14IPE/IT/000018)  
PROGETTO DEFINITIVO - ESECUTIVO\_anno 2022  
Opere di manutenzione straordinaria per la realizzazione del "CENTRO DI CONSERVAZIONE *ex situ* di *Bombina variegata*"

CUP C39J21042030008 - CIG Z01367471B

DURATA PREVISTA DELLE LAVORAZIONI E DELLE FASI DI LAVORO CHE COSTITUISCONO IL CRONOPROGRAMMA DEI LAVORI																										
		DURATA LAVORI 3 SETT / 20 GG NATURALI CONSECUTIVI																								
		SETTIMANE																								
		I							II							III										
		GIORNI																								
		L	M	M	G	V	S	D	L	M	M	G	V	S	D	L	M	M	G	V	S	D				
AREA	INTERVENTO - descrizione sintetica																									
INTERNA	Allestimento area di cantiere - sicurezza	■																								
	realizzazione pareti in cartongesso		■	■	■																					
	trattamenti di pulizia delle pareti perimetrali				■	■																				
	posa di rivestimento in piastrelle				■	■																				
	tinteggiatura delle pareti dell'area dedicata al Centro					■	■																			
	posa di lavatotoie e allacciamento alla rete esistente (tubazioni esterne)								■	■																
ESTERNA	allestimento area di cantiere - sicurezza										■	■														
	pulizia area - decespugliamento										■	■														
	modellamento del terreno con scavi e reinterri, posa di protezione antierosiva e drenaggio											■	■	■												
	realizzazione di camminamento in terrabattuta											■	■	■												
	scavo per collocamento vasche prefabbricate														■	■	■									
	posa di sottofondo in ghiaia														■	■	■									
	posa delle vasche prefabbricate														■	■	■									
	realizzazione di recinzione metallica																	■	■	■						
	realizzazione di partizioni interne																		■	■	■					
	consegna dell'area area																				■					