

PROGETTO DEFINITIVO - ESECUTIVO

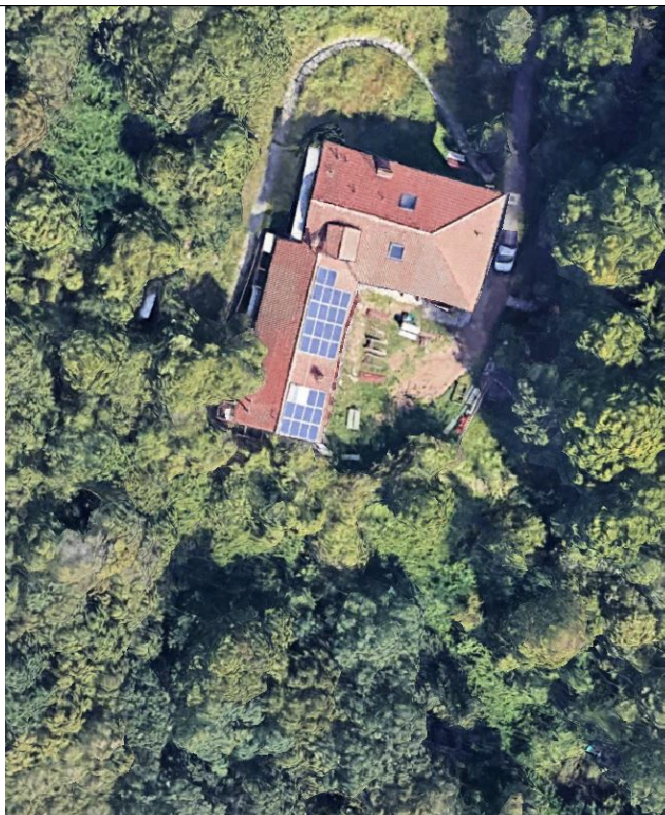

Allegato

F

Titolo

Opere di manutenzione straordinaria per la realizzazione
del "Centro di conservazione *ex situ* di *Bombina variegata*"
Quadro economico generale

Data

28/10/2022

Scala

-



Studio PAIS- Paesaggio Architettura Ingegneria Sicurezza

CAPOGRUPPO

Arch. Alberta Colombo

COORD. SICUREZZA

Geom. Gianfranco Cuter

via Bianzanello 12 - 24124 Bergamo Tel. Fax. 0356501573 cell. 3494209360 email a.colombo@studiopais.it

PROGETTO

CONSULENTE SCIENTIFICO

Dott.ssa Anna Rita Di Cerbo

via ai Prati di Oregina 12/8 - 16134 Genova (GE) mob. 3408229624

fax 029309734 email annarita.dicerbo@gmail.com

con Dott. Maurizio Dino

RILIEVO

Studio Intellegere

Passaggio Canonici Lateranensi 4 - 24121 Bergamo Tel. Fax. 0356011492

cell. 3351373977 email: info@intellegere.net

Protocollo

Il Responsabile del Procedimento

La Progettista

Arch. Pierluigi Rottini

Arch. Alberta Colombo

LIFE IP GESTIRE2020 (LIFE14IPE/IT/000018)
PROGETTO DEFINITIVO - ESECUTIVO_anno 2022
Opere di manutenzione straordinaria per la realizzazione del "CENTRO DI CONSERVAZIONE *ex situ* di *Bombina variegata*"

CUP C39J21042030008 - CIG Z01367471B

PARCO REGIONALE DEI COLLI DI BERGAMO
Comune di Ponteranica (BG)

Opere di manutenzione straordinaria per la realizzazione del "Centro di conservazione ex situ di Bombina variegata"
 presso il Centro Parco Ca' Matta

QUADRO ECONOMICO GENERALE

DESCRIZIONE VOCI DI SPESA		IMPORTO
LAVORI A CORPO		
a.1)	Lavori di manutenzione straordinaria della rimessa interna presso il fabbricato della Ca' Matta.	€ 4.472,92
a.2)	Lavori per la realizzazione della serra per allevamento esterno	€ 6.618,16
a.3)	Oneri per la sicurezza (D. Lgs. 81/2008)	€ 500,00
A.1	IMPORTO DEI LAVORI DA APPALTARE	€ 11.591,08

SOMME A DISPOSIZIONE DELL'AMMINISTRAZIONE		
b.1) Sp. Tec. Progetto Definitivo-Esecutivo		
b.1. 1	Progetto definitivo-esecutivo architettonico	€ 2.600,00
b.1. 2	Coordinamento sicurezza in fase di progettazione - CSP	€ 400,00
b.1. 3	Consulenza scientifica (Dott.ssa Di Cerbo): compreso i.v.a. ed oo. accessori	€ 676,00
b.2) Spese tecniche Direzione lavori		
b.2. 1	Direzione Lavori architettonica, contabilità, c.r.e.	€ 2.000,00
b.2. 2	Coordinamento sicurezza in fase di esecuzione - CSE	€ 600,00
b.3) I.V.A. ed altre imposte		
B.3. 1	I.V.A. su Lavori di nuova costruzione: 10% di A.1)	€ 1.159,11
B.3. 2	Contr. Previd.li, no i.v.a. Prog. Def. - Ese Arch.: 4% di b.1.1	€ 104,00
B.3. 3	Contr. Previd.li (no i.v.a.) CSP: 5% di b.1.2	€ 20,00
B.3. 4	Contr. Previd.li (no i.v.a.) Dir. Lavv. Arch.: 4% di b.2.1	€ 80,00
B.3. 5	Contr. Previd.li (no i.v.a.) CSE: 5% di b.2.2	€ 30,00
b.4)	Fornitura e allestimento di attrezzatura scientifica (I.V.A. compresa)	€ 5.462,50
b.5)	Imprevisti in arrotondamento (circa 2,5%)	€ 277,31
B.1	IMPORTO DELLE SOMME A DISPOSIZIONE	13.408,92 €

IMPORTO TOTALE DEL PROGETTO (A.1 + B.1)	€ 25.000,00
--	--------------------

Bergamo, 28/10/2022



Il Tecnico