



## Le prospettive future il nuovo progetto Life Natconnect2030

*Inaugurazione del Centro per la riproduzione ex situ di Bombina variegata  
15 settembre 2023*

*ing. Alessandra Norcini*



# LIFE NATCONNECT2030

## Natural connections for Natura2000 in Northern Italy to 2030

**Obiettivo** del progetto è il **consolidamento di un sistema di gestione integrato della rete Natura 2000**, per garantire il raggiungimento degli obiettivi di conservazione delle Direttive Habitat e Uccelli in **un contesto territoriale transregionale**, implementando 5 PAF *Prioritised Action Frameworks (quadro delle azioni prioritarie per la conservazione della biodiversità)* delle Regioni Lombardia, Piemonte, Emilia Romagna, Veneto e Provincia di Trento

### Linee strategiche fondamentali

1. ripristino ecologico di habitat e specie di interesse conservazionistico
2. rafforzare gli elementi di connessione della rete ecologica
3. mitigazione e adattamento ai cambiamenti climatici
4. riduzione dell'impatto delle specie aliene invasive
5. rafforzare la governance di rete natura 2000 e delle aree di connessione

# Inquadramento geografico

4 Regioni del Bacino del Po e 1 Provincia

17 milioni di abitanti - 100.000 Km<sup>q</sup>

843 Siti Natura 2000 – 102 Enti gestori

- Rete Natura 2000
- Rete ecologica
- Reticolo idrografico competenza AIPo
- Laghi principali e corsi d'acqua

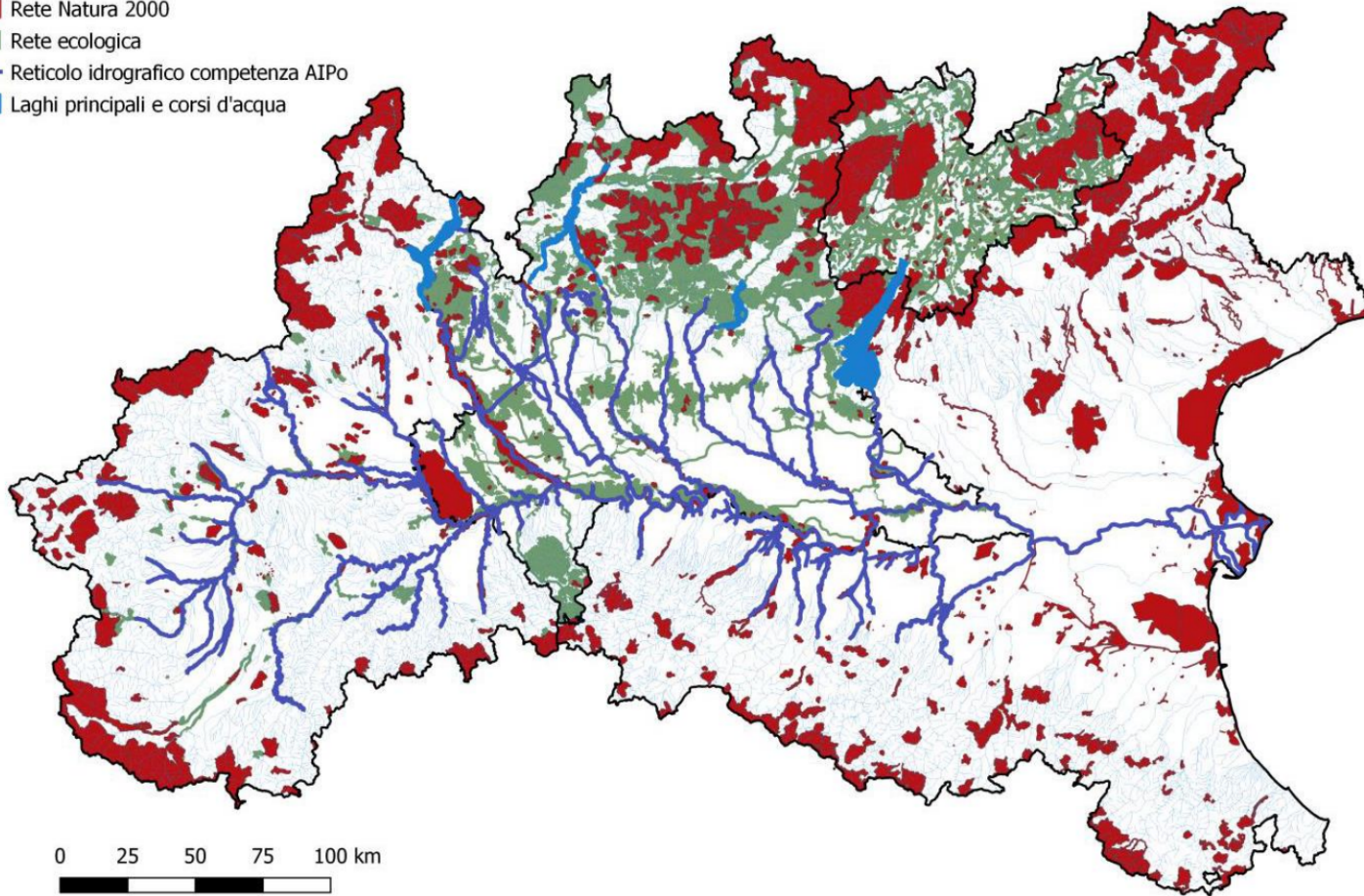

# PARTNERSHIP

**CAPOFILA** Regione Lombardia

**PARTNER**

1. **Regione Piemonte**
2. **Regione Emilia Romagna**
3. **Regione Veneto**
4. **Provincia Autonoma di Trento**
5. Autorità di Bacino del fiume Po
6. Agenzia Interregionale per il fiume Po
7. WWF Italia
8. LIPU – Lega Italiana Protezione Uccelli
9. Legambiente Lombardia Onlus
10. ERSAF
11. Fondazione Lombardia per l'ambiente
12. Ente Parco Regionale Veneto del Delta del Po
13. Ente di gestione per i parchi e la biodiversità Delta del Po - Emilia Romagna
14. Comunità Ambiente
15. Consiglio di Bacino Brenta

Il progetto si pone in continuità con Life Gestire2020 diffondendone le best practices a scala di bacino del fiume Po

**Durata del progetto: 2024-2032**

**Budget di progetto: 46.583.730 €** di cui 60% EU  
co-finanziamento di Fondazione Cariplo di **1.300.000 €**

Il progetto intende movimentare circa **500 M€** di **fondi complementari**

- FEASR 23-27
- PR FESR 21-27
- Interreg VI-A Italia-Svizzera 2021-2027
- Strategia Forestale Nazionale Lombardia
- Fondo contenimento IAS
- PNRR – Progetto Rinaturazione Po

# OBIETTIVI SPECIFICI

- 1) Mantenere e/o migliorare lo stato di conservazione di **habitat e specie di interesse comunitario** e conservazionistico
- 2) Migliorare le condizioni ambientali che favoriscono la presenza degli **insetti impollinatori**
- 3) Migliorare la **gestione degli agroecosistemi** a favore degli habitat/specie di interesse comunitario ad essi legati
- 4) Migliorare e riqualificare la qualità ecologica degli **habitat di connessione della rete** per aumentarne la funzionalità
- 5) Ripristinare gli **ecosistemi di acqua dolce** e le funzioni naturali dei fiumi
- 6) Aumentare la **resilienza delle foreste** per la mitigazione e l'adattamento ai cambiamenti climatici e la fornitura di Servizi Ecosistemici (SE)
- 7) Aumentare la **resilienza degli habitat alpini** di alta quota
- 8) Aumentare la **resilienza delle zone umide** della regione biogeografica continentale
- 9) Aumentare la **consapevolezza sul tema alloctone invasive (IAS)**
- 10) Avviare un sistema di allerta rapida e di valutazione dello stato delle **invasioni biologiche**
- 11) Diminuire **la pressione delle specie alloctone invasive**, tramite attività di controllo e contenimento
- 12) Promuovere la **capacity building** nei territori
- 13) Potenziamento della **governance** e della sostenibilità della Rete Natura 2000
- 14) Incrementare la **consapevolezza e l'informazione** sul valore di Rete Natura 2000

# Il ruolo di Regione Lombardia nel Life NatConnect2030

**Regione Lombardia**, soggetto coordinatore di progetto, è l'autorità responsabile dell'implementazione del PAF in Lombardia.

**Regione Lombardia** sarà garante del **coinvolgimento di tutti gli Enti gestori** dei siti RN2000 e favorirà il raccordo tra essi e gli altri partner di progetto.

È responsabile delle azioni di

- **conservazione dei chiroterteri**
- **ripristino e della conservazione degli habitat a favore degli uccelli, anfibi e rettili**
- **interventi di deframmentazione ecologica della RER**
- **interventi realizzazione e ripristino habitat (aree umide, fasce arboreo arbustive) nelle Aree Prioritarie di Intervento (API)**
- **contrasto alla diffusione delle IAS**
- **miglioramento della governance dei siti RN2000**
- **coordinatore delle attività di comunicazione**

# Struttura gestionale del progetto e coinvolgimento degli enti gestori e dei territori

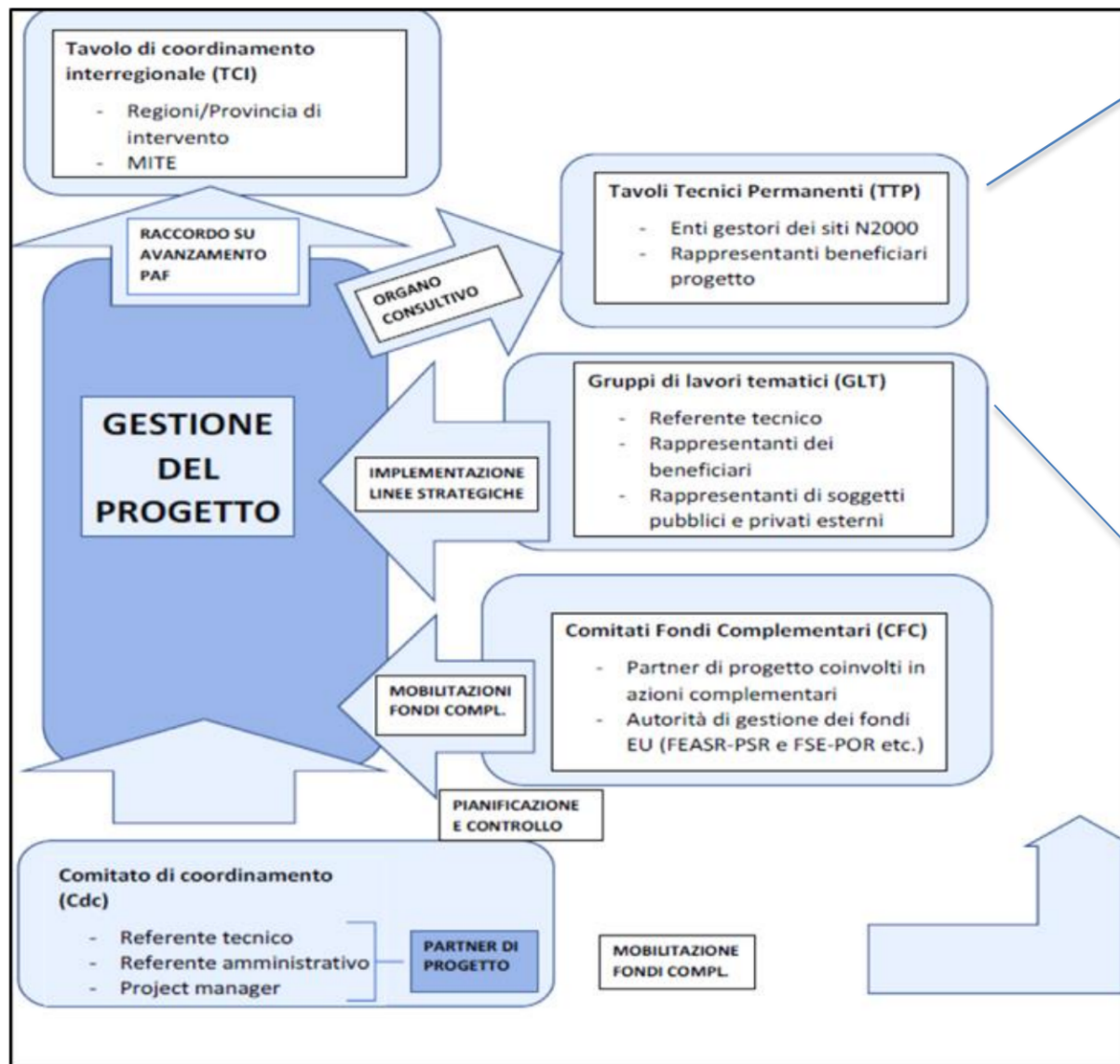

I **TTP** svolgeranno il ruolo di organo consultivo durante tutta la durata del progetto per garantire che le azioni progettuali siano in linea con i fabbisogni e le necessità del territorio

I **GLT** hanno il compito di assicurare la corretta gestione di tutte le attività afferenti a ciascuna specifica linea strategica. Ai **GLT** si uniranno rappresentanti di soggetti pubblici o privati esterni al partenariato con una specifica competenza sulle azioni da realizzare



# Coinvolgimento dei Parchi regionali e enti gestori

1. partecipazione ai **Tavoli Tecnici Permanenti** e ai **Gruppi di lavoro Tematici**
2. **coinvolgimento nelle azioni**
  - attuatori diretti di progetti relativi alla **conservazione di habitat e specie** (chiropteri, anfibi, uccelli, gambero di fiume), alla **connessione ecologica** (miglioramento della qualità ecologica dei microhabitat di connessione), al **contrasto a specie aliene animali e vegetali**, tramite bandi e/o accordi di collaborazione territoriali
  - attuatori diretti di progetti a favore **dell'aumento della resilienza ai cambiamenti climatici** (riqualificazione di habitat forestali, indagini conoscitive sugli ambienti ad alta quota)
  - destinatari di **attività di formazione** per potenziare la *Capacity building*
  - soggetti attivi della **comunicazione**
  - promotori/soggetti chiave del **coinvolgimento di diversi soggetti territoriali**
  - promotori/destinatari di **fondi complementari** (FESR, FEASR ecc)

# Natconnect2030

## azioni di conservazione degli anfibi

1. **Creazione, ripristino e riqualificazione di habitat di anfibi e rettili:** 185 interventi, di cui **60 in Lombardia** (50 ripristini di pozze o abbeveratoi a favore di *Bombina variegata*)
2. **Restocking e reintroduzioni di anfibi e rettili:** 8 interventi, di cui **5 in Lombardia**, attraverso il rafforzamento delle attività dei 2 centri di riproduzione ex situ e specifici progetti di reintroduzione
3. Azioni di **miglioramento delle connessioni ecologiche**, che prevedono in molti casi azioni di conservazione a favore degli anfibi (miglioramento degli *stepping stones* della rete ecologica, realizzazione di piccole zone umide, sottopassi faunistici)

# Natural connections for Natura2000 in Northern Italy to 2030



**Grazie per l'attenzione!**