

PARCO REGIONALE DEI COLLI DI BERGAMO

PIANO TERRITORIALE DI COORDINAMENTO

TAV.2sud ZONIZZAZIONE, ORGANIZZAZIONE DELLA FRUIZIONE E COMPONENTI DI SPECIFICA DISCIPLINA

SCALA: 1:10.000

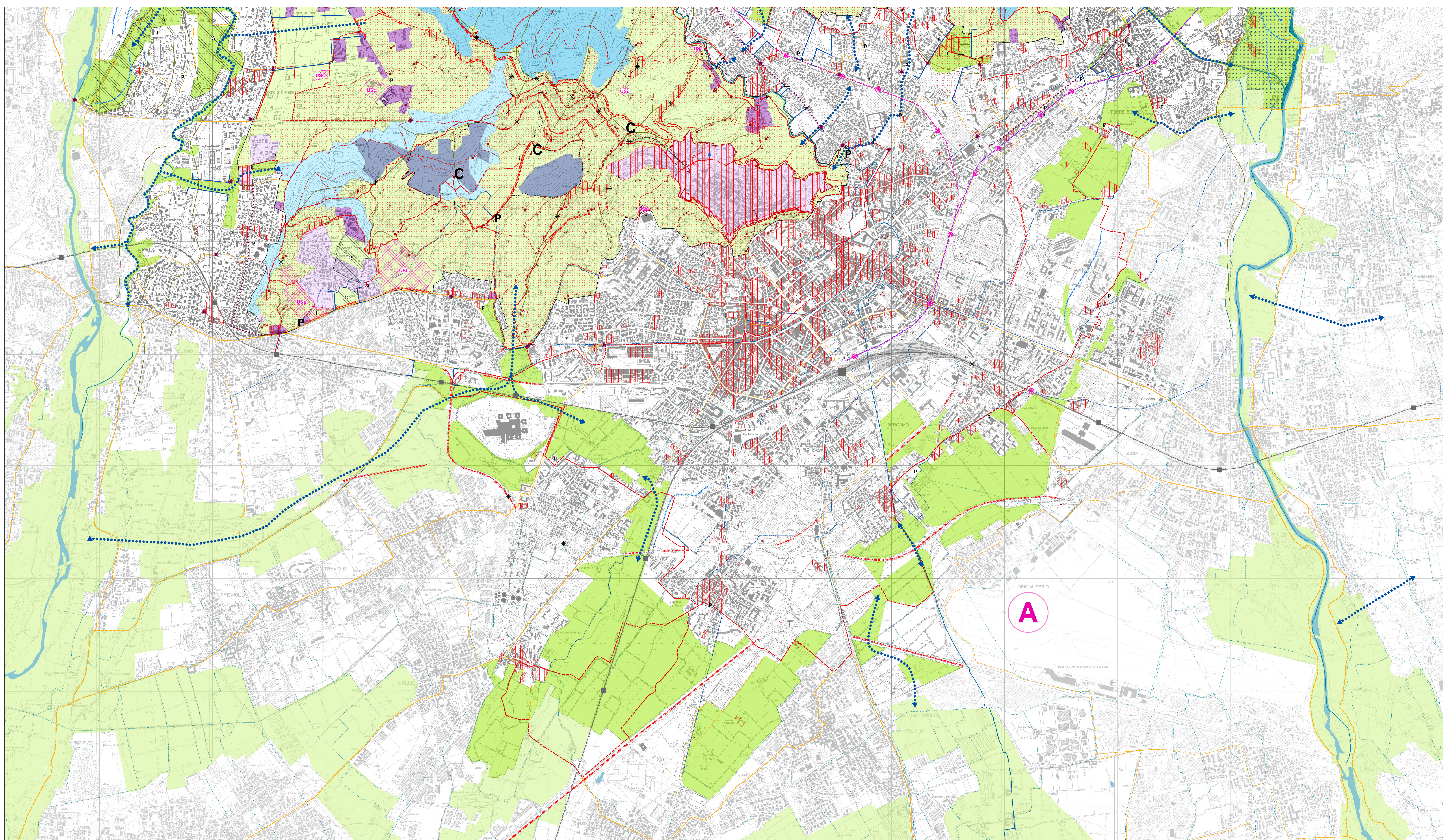
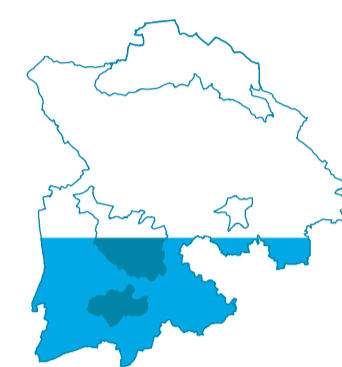

- Parco Regionale dei Colli di Bergamo**  
Parco Naturale dei Colli di Bergamo
- ARTICOLAZIONE DEL TERRITORIO**
- zone a diverso grado di protezione (titolo II)**
- zone B di interesse naturalistico (art.14)
    - B1 zona di interesse naturalistico elevato
    - B2 zona di interesse naturalistico di connessione
    - B3 zona di interesse naturalistico di protezione
  - zone C: zone agricole di protezione (art.15)
  - zone di iniziativa comunale orientata (art.16)
    - IC zone di iniziativa comunale orientata
    - ICP zone di iniziativa comunale orientata - nuclei abitati
- componenti della rete ecologica**
- ambiti portanti
  - ambiti di connessione
  - ambiti portanti
  - ambiti di relazione e conservazione
  - ambiti di compatibilizzazione ecologica
- INDIRIZZI PER LE AREE ESTERNE E RETI DI CONNESSIONE**
- aree di interesse ambientale per la rete ecologica (art.9)
  - aree di interesse ambientale per la rete ecologica - esterne ai comuni del Parco (art.9)
  - corridori ecologici (art. 9)
  - circuiti di lunga percorrenza (art.9)
- MISURE DI TUTELA PAESISTICA E AMBIENTALE**
- aree di elevato valore paesistico (art.31)
  - aree di recupero ambientale e paesistico (art.32)
- componenti di preminente valore storico-culturale (art.28)**
- centri e nuclei storici di interesse storico, artistico, documentario o ambientale
  - beni isolati di specifico valore storico, artistico, culturale, antropologico o documentario
  - beni isolati di particolare valore (allegato 2/a)
  - beni isolati di particolare valore vincolati (allegato 2/b)
  - canali storici
  - sistema delle Mura Veneziane di Città Alta
- componenti di preminente valore naturale (art.25)**
- sistema idrografico
  - gestiti, grotte, sorgenti
  - aree con affioramenti rocciosi, ambiti di interesse geomorfologico
  - creste rocciose paleoecologiche
- componenti di preminente valore fruitivo-percettivo (art.29)**
- tratti stradali panoramici
  - varchi di interesse paesaggistico
  - belvedere
  - elementi di interesse paesistico
    - vette
    - poggi, seffe
    - crinali principali e secondari
    - orli di terrazzo
- GESTIONE DELLE ATTIVITA'**
- attività per il tempo libero e strutture turistiche (art.33)**
- USA - aree a verde
  - USB - aree per lo sport e il tempo libero con attrezzature consistenti
  - USC - aree specificamente attrezzate per gli sport equestri
  - USD - attività ricreative, per la ristorazione e/o per servizi socio-assistenziali
  - USE - aree specificamente attrezzate per l'accoglienza
  - USO - elipporto e strutture connesse
- sistema di fruizione: percorsi e attrezzature (art.35)**
- strutture culturali e didattiche
  - presidi informativi
  - struttura principale dei percorsi del parco
    - principali circuiti del parco (anello ciclopedonale, dorsali del Canto Alto e dei Colli di Bergamo, percorso delle Mura, percorso di mezzogiorno, percorso dei Colli Bassi)
    - rete dei percorsi minori
    - rete dei percorsi minori esterni al parco
- viabilità, parcheggi e trasporti (art.34)**
- P/PP - parcheggio pubblico di attesa/arrivo e di interscambio esistente/progetto
  - p/pp - aree di sosta esistente/progetto
  - metropolitana e relative stazioni
  - travata della Valle Brembana TVB (progetto)
  - stazioni ferroviarie a Città Alta
  - stazioni ferroviarie a Città Alta
  - asse e nodi da riqualificare
  - A - aeroporto
  - e - elipporto
  - linea ferroviaria